



สถาบันการสร้างชาติ (สภช.) Nation-Building Institute (NBI)

เลขที่ 87/110 อาคารโมเดิร์นทาวน์ ชั้น 14 ซอยเอกชัย 3 ถนนสุขุมวิท 63
แขวงคลองตันเหนือ เขตวัฒนา กรุงเทพฯ 10110

โทร: 0 2711 7474 แฟกซ์: 0 2382 1565 อีเมล: info@nbi.in.th

5 กันยายน 2566



ที่ สภช. 66/3058

เรื่อง ขอเชิญเข้าร่วมหลักสูตร NBI-Cambridge Advanced Executive Programme in Leadership and Management รุ่น 3 จัดโดย University of Cambridge ประเทศอังกฤษ

เรียน อธิการบดี มหาวิทยาลัยราชภัฏนครศรีธรรมราช



สิ่งที่ส่งมาด้วย 1. กำหนดการเดินทางและศึกษาอบรม 2. แบบตอบรับเข้าร่วมหลักสูตร

มูลนิธิสถาบันการสร้างชาติ (Nation-Building Institute) จัดตั้งขึ้นโดยมีจุดมุ่งหมายในการพัฒนาภาวะการเป็นผู้นำ ภาวะการบริหาร และภาวะคุณธรรมให้กับนักบริหารในภาครัฐ ภาคเอกชน ภาคประชาสังคม และภาควิชาการ เพื่อร่วมบูรณาการความร่วมมือในการพัฒนาชุมชน สังคม และประเทศชาติ ผ่านการจัดการเรียนการสอนหลักสูตรนักบริหารระยะสั้นและระยะยาว และการทำโครงการพัฒนาเศรษฐกิจสังคมต่างๆ เพื่อสร้างเครือข่ายผู้นำการเปลี่ยนแปลง (leaders for change) โดยมีศิษย์เก่าและศิษย์ปัจจุบันกว่า 3,000 คนทั่วประเทศ

มูลนิธิสถาบันการสร้างชาติร่วมกับ University of Cambridge ประเทศอังกฤษ ซึ่งเป็นมหาวิทยาลัยชั้นนำอันดับสูงสุดของโลก ได้จัดหลักสูตรพัฒนานักบริหารชั้นสูง NBI-Cambridge Advanced Executive Programme in Leadership and Management รุ่น 3 พร้อมศึกษาดูงานและทัศนศึกษาเมือง Cambridge และ Oxford ประเทศอังกฤษ ระหว่างวันที่ 27 มกราคม – 4 กุมภาพันธ์ 2567 โดยมีเนื้อหาสำคัญ อาทิ (1) แนวโน้มและทิศทางการเปลี่ยนแปลงของโลก (2) เทคนิคการปรับตัวของผู้นำและการบริหารในยุคโลกผันผวน (3) VUCA World Decision-making ตัดสินใจให้แม่นยำท่ามกลางสภาวะโกลาหล (4) ค้นหา “The Big WHY” เพื่อออกแบบธุรกิจให้โดดเด่น (5) สร้างคุณค่าใหม่ด้วย Moral Compass นำองค์กรให้ยั่งยืน (6) การออกแบบคุณค่าองค์กร (Values Design) ให้แตกต่างจากคู่แข่ง (7) ถอดรหัส DNA ผู้นำด้วย Explorer Mindset คุณลักษณะผู้นำที่พร้อมนำองค์กรให้สำเร็จในภาวะโลกปั่นป่วน (8) เทคนิค เครื่องมือ เคล็ดลับการบริหารและสร้างทีมในภาวะ VUCA (9) กลยุทธ์การบริหารความเปลี่ยนแปลง พาท้องค์กร Transform สู้ชัยชนะในสนามการแข่งขัน (10) ถอดรหัสการบริหารและสร้างทีมงานจากองค์กรชั้นนำระดับโลก และดูงานหน่วยงานสำคัญ ตามรายละเอียดในเอกสารแนบ

หลักสูตรนี้เป็นการเรียนรู้แบบ Exclusive จากคณาจารย์ของ University of Cambridge ได้รับประสบการณ์ตรงจากบริบทของมหาวิทยาลัย พร้อมรับ Certificate จาก University of Cambridge จึงขอเรียนเชิญท่านหรือบุคลากรในหน่วยงานเข้าร่วมในหลักสูตรนี้

สถาบันฯ หวังเป็นอย่างยิ่งว่าท่านจะพิจารณาบุคลากรเข้าร่วมเรียนในหลักสูตรฯ นี้ หากท่านต้องการสอบถามข้อมูลเพิ่มเติมประการใด กรุณาติดต่อได้ที่ ดร.อมรศักดิ์ กิจจนาพันธ์ หมายเลขโทรศัพท์ 09888 31621

เรียน อธิการบดี

ขอแสดงความนับถือ

Handwritten signature

๑. ส่งใบโปรดทราบและพิจารณา

๒. เห็นควรมอบ - *Handwritten signature* ส.น.ส.

(ศ.ดร.เกรียงศักดิ์ เจริญวงศ์ศักดิ์)

ประธานมูลนิธิสถาบันการสร้างชาติ

Handwritten signature

(รศ.ดร.วิระยุทธ ชาตะกาญจน์)
รองอธิการบดี

Handwritten signature
๙ ๙ ๒๕๖๖



สถาบันการสร้างชาติ

NBI=Cambridge Certificate of Advanced Executive Programme in Leadership and Management รุ่น 3

พร้อมทัศนศึกษาเมือง Cambridge IIa: Oxford ประเทศอังกฤษ
วันที่ 27 มกราคม – 4 กุมภาพันธ์ 2567 (version 1)

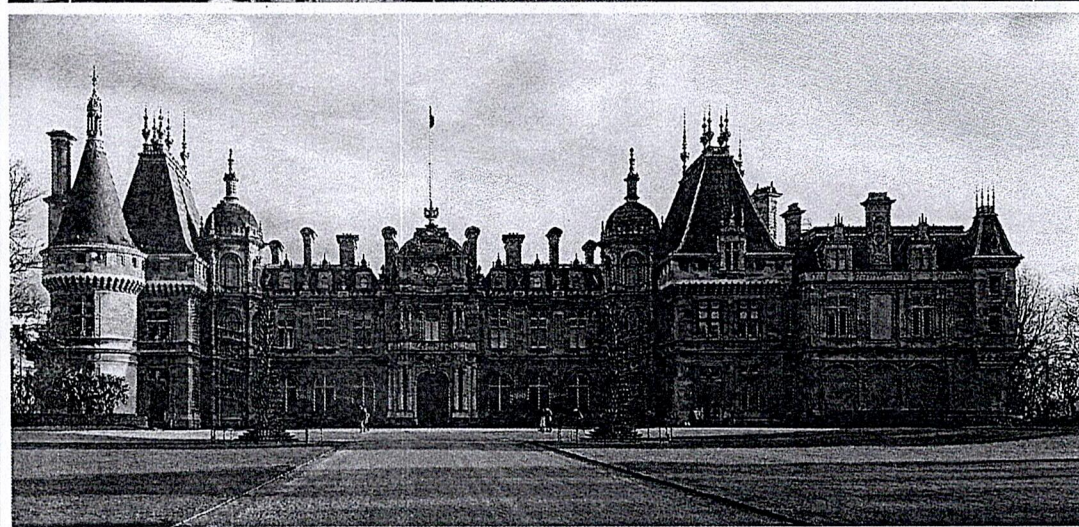

หลักสูตรสำหรับผู้บริหารโดยความร่วมมือระหว่าง สถาบันการสร้างชาติ และ University of Cambridge ประเทศอังกฤษ เพื่อพัฒนาผู้บริหารให้สามารถนำองค์กรปรับตัวสู่อนาคตในโลกแห่งความเปลี่ยนแปลงปั่นป่วนผันผวน ช่วยปรับหลักคิด เสริมทักษะการจัดการตัวเอง และการบริหารองค์กรเชิงรุก พร้อมนำองค์กรให้อยู่รอดอย่างสำเร็จยั่งยืน

*** พร้อมรับ Certificate จาก มหาวิทยาลัย Cambridge เมื่อจบหลักสูตร ***

สิ่งที่คุณจะได้รับ

- ❖ เรียนรู้จากต้นฉบับกับวิทยากรและคณาจารย์ชั้นนำมากประสบการณ์ จาก University of Cambridge
- ❖ ใช้ชีวิตในบรรยากาศการเรียนรู้แบบนานาชาติในมหาวิทยาลัยแนวหน้าของโลก
- ❖ ได้สัมผัสประสบการณ์การใช้ชีวิตจริงใน College ที่ใหญ่ที่สุดของ University of Cambridge
- ❖ กระบวนการเรียนรู้หลากหลาย เรียนผ่านกิจกรรม กรณีศึกษา ลงมือปฏิบัติจริง
- ❖ อาหารค่ำมื้อพิเศษใน College สำคัญของ University of Cambridge
- ❖ รับ Certificate หลักสูตรผู้บริหารที่ได้รับการรับรองจาก University of Cambridge
- ❖ ทัศนศึกษาดูงานพักผ่อนในเมืองต้นแบบมหาวิทยาลัย Cambridge และ Oxford ที่เป็นศูนย์กลางการศึกษาชั้นนำของโลกยาวนานหลายร้อยปี
- ❖ สร้างเครือข่ายสายสัมพันธ์ใกล้ชิดกับผู้บริหารจากองค์กรชั้นนำของไทยที่ร่วมคณะเดินทาง
- ❖ เชื่อมโยงสัมพันธ์พักผ่อนท่องเที่ยวกับเครือข่ายศิษย์เก่าและปัจจุบันของสถาบันการสร้างชาติหลายรุ่นหลายหลักสูตร

พิเศษสำหรับรุ่นที่ 3

- ❖ Tutorial sessions หลังการเรียนระหว่างการเรียนเพื่อให้เข้าใจเนื้อหาการเรียนรู้อย่างครบถ้วน
- ❖ หนังสืออ่านประกอบก่อนการเรียนพร้อมลายเซ็นจากผู้เขียน มูลค่า 1,000 บาท
- ❖ หลักสูตรออนไลน์ “การนำและบริหารยามวิกฤต” โดย ศ.ดร.เกรียงศักดิ์ เจริญวงศ์ศักดิ์ มูลค่า 9,999 บาท

บินตรง กรุงเทพ-ลอนดอน โดยสายการบิน EVA Airline

FLIGHT DETAIL (TO BE CONFIRMED)

วันที่	เส้นทาง	FLIGHT	เวลาเดินทาง	ระยะเวลา
27 JAN 2024	BKK – LHR	BR 067	13.00 – 19.20	12.05 HRS.
3 FEB 2024	LHR – BKK	BR 068	21.20 – 15.45 (+1)	11.25 HRS

9 วัน 8 คืน พร้อมที่พักระดับ 4 ดาวจำนวน 7 คืน (พักเดี่ยว 6 คืน) และอาหาร 20 มื้อ

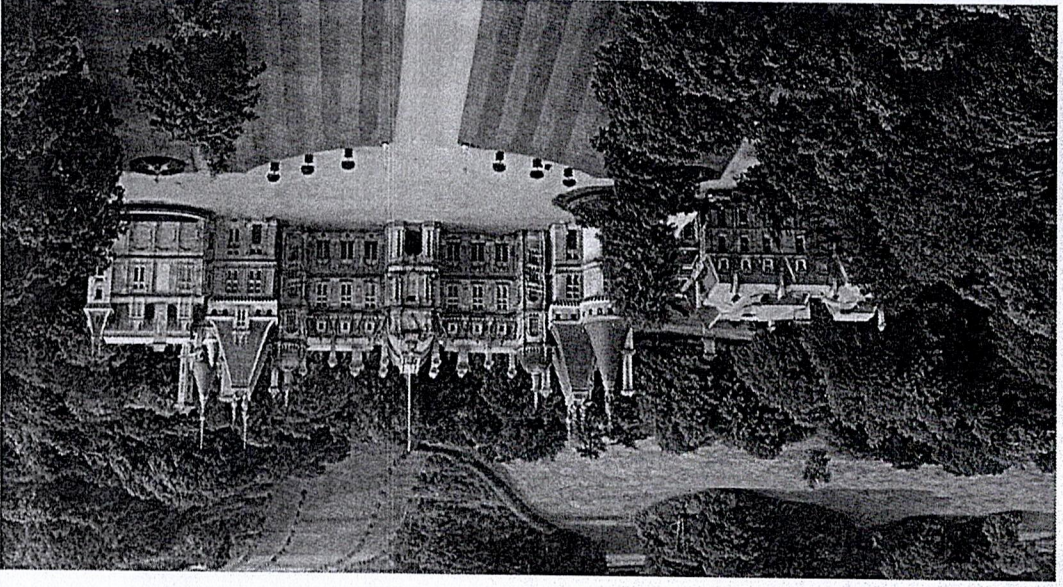
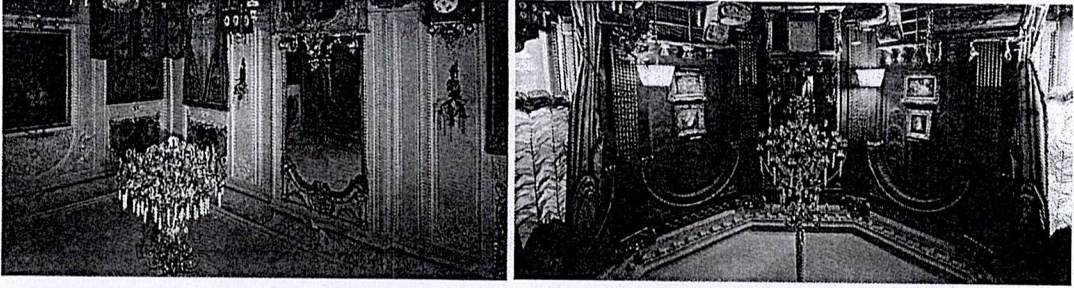

ศูนย์การเรียนรู้ทั่วโลก

นักเรียนสามารถดูภาพจำลองของอาคารเรียนและสิ่งอำนวยความสะดวกต่างๆได้
 นักเรียนสามารถดูภาพจำลองของอาคารเรียนและสิ่งอำนวยความสะดวกต่างๆได้
 นักเรียนสามารถดูภาพจำลองของอาคารเรียนและสิ่งอำนวยความสะดวกต่างๆได้

08.00 น.

นักเรียนสามารถดูภาพจำลองของอาคารเรียนและสิ่งอำนวยความสะดวกต่างๆได้

09.30 น.

นักเรียนสามารถดูภาพจำลองของอาคารเรียนและสิ่งอำนวยความสะดวกต่างๆได้

วิทยาลัย 27 มกราคม 2567 (1) สนามบินสุวรรณภูมิ - ลอนดอน

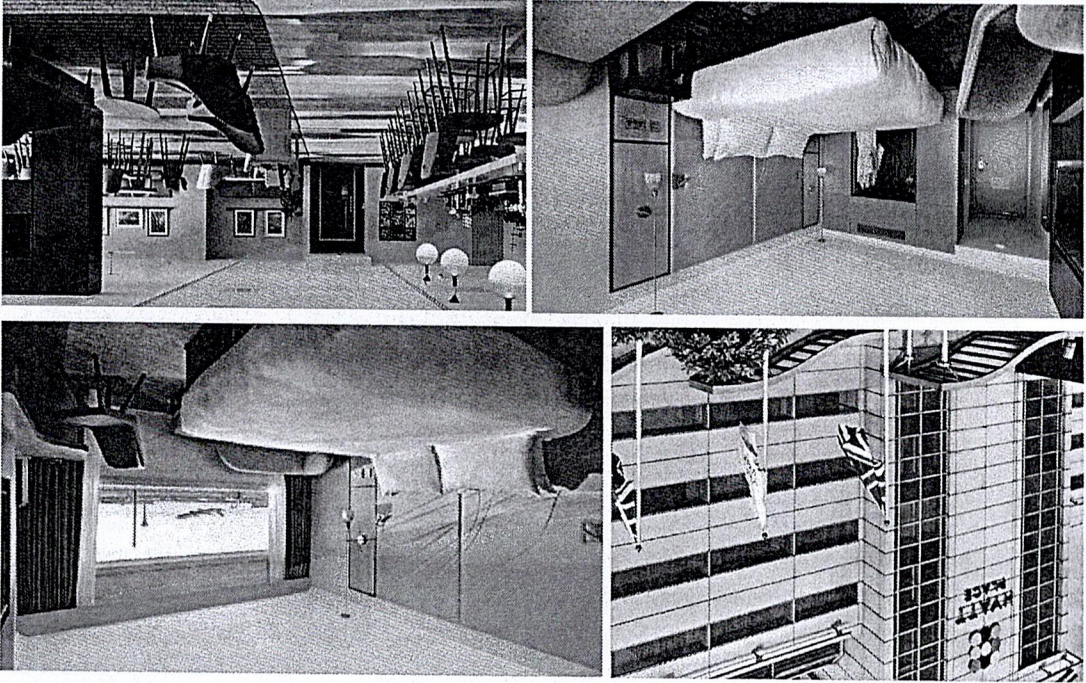

พร้อมกันนี้สามารถดูภาพจำลองของอาคารเรียนและสิ่งอำนวยความสะดวกต่างๆได้
 นักเรียนสามารถดูภาพจำลองของอาคารเรียนและสิ่งอำนวยความสะดวกต่างๆได้
 นักเรียนสามารถดูภาพจำลองของอาคารเรียนและสิ่งอำนวยความสะดวกต่างๆได้

21.00 น.

นักเรียนสามารถดูภาพจำลองของอาคารเรียนและสิ่งอำนวยความสะดวกต่างๆได้

19.20 น.

นักเรียนสามารถดูภาพจำลองของอาคารเรียนและสิ่งอำนวยความสะดวกต่างๆได้

13.00 น.

นักเรียนสามารถดูภาพจำลองของอาคารเรียนและสิ่งอำนวยความสะดวกต่างๆได้

09.30 น.

นักเรียนสามารถดูภาพจำลองของอาคารเรียนและสิ่งอำนวยความสะดวกต่างๆได้

วิทยาลัย 28 มกราคม 2567 (2) สนาม Waddesdon Manor : A Rothschild's house - Bicester Village - Cambridge - Moller Institute at Churchill College, University of Cambridge

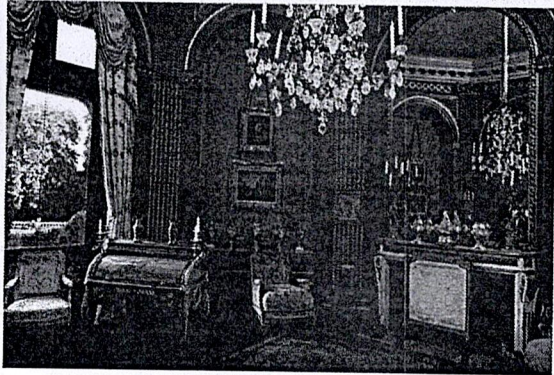

14.00 น. ออกเดินทางสู่ Bicester Village Outlet ซึ่งตั้งอยู่นอกเมืองออกซ์ฟอร์ด เป็นแหล่งช้อปปิ้งที่มีชื่อเสียงและโด่งดังเป็นอย่างมาก โดยมีร้านค้า brand name มากกว่า 130 ร้าน พร้อมมีอินเทอร์เน็ตให้บริการฟรี

ตามจุดต่างๆ ที่จะทำให้คุณได้สนุกไปกับการท่องเที่ยวอินเทอร์เน็ตกันแบบฟรีๆ นอกจากนี้ก็ยังมีร้านอาหารและร้านอาหารพร้อมให้บริการคุณอย่างมากมายเช่นกัน



BICESTER VILLAGE OUTLET

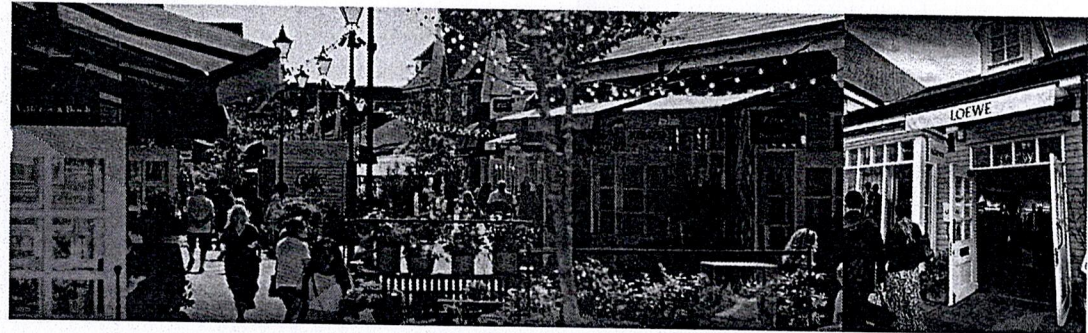

- 14.30 น. เดินทางถึง Bicester Village อีสระให้ท่านเลือกซื้อสินค้าตามอัธยาศัย
- 17.00 น. ออกเดินทางจาก Bicester Village สู่เมืองเคมบริดจ์ (Cambridge)
- 18.30 น. เดินทางถึงเมืองเคมบริดจ์ รับประทานอาหารค่ำที่ภัตตาคารในเมืองเคมบริดจ์
- 20.30 น. นำท่านเข้าที่พัก Moller Institute at Churchill College, University of Cambridge (ห้องพักเดี่ยวระดับ 4**) Moller Institute at Churchill College, University of Cambridge เป็นสถาบันวิชาการด้านการพัฒนาผู้นำและการบริหารที่ก่อตั้งมายาวนานกว่า 30 ปี มีทั้งหลักสูตรที่เปิดให้ผู้บริหารจากทั่วโลกเดินทางมาเรียนที่ University of Cambridge ทุกสัปดาห์จะมีผู้บริหารจากประเทศต่างๆ เดินทางมาเรียนรู้ที่สถาบันแห่งนี้

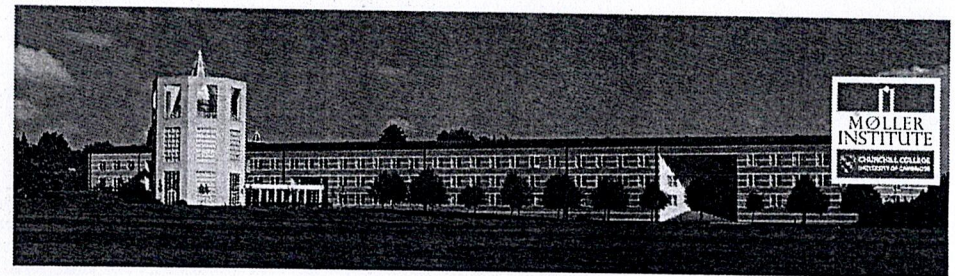

<ul style="list-style-type: none"> • Certificates will be awarded • Opportunity to share reflections that have come from the week and final thoughts that will be actioned 	<ul style="list-style-type: none"> • Certificates will be awarded • Opportunity to share reflections that have come from the week and final thoughts that will be actioned
Drinks reception	Arrive at King's College for a reception before dinner
Farewell dinner	A group dinner to celebrate the programme's completion

(หมายเหตุ: โปรแกรมจบการสรุปให้ยนตามความเหมาะสม)

17.30 น. หนึ่งรับประทานอาหารค่ำที่ King's College Celebration Dinner ที่ King's College, University of Cambridge นำทีมเดินทางสู่ที่ King's College, University of Cambridge (ห้องใหญ่ 4**)

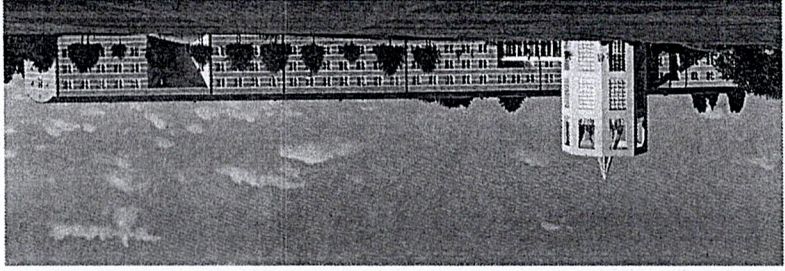

วันเสาร์ที่ 3 กุมภาพันธ์ 2567 (8) แคมบริดจ์ - อ็อกซฟอร์ด

07.00 น. รับประทานอาหารที่ the Møller Institute at Churchill College, University of Cambridge
 08.30 น. Check out ออกเดินทางสู่ใจกลางเมือง Oxford
 10.30 น. เดินทางถึงเมือง Oxford เมืองการศึกษาที่เก่าแก่ที่สุดในอังกฤษ อายุกว่า 1,000 ปี ที่เมืองมีสถาปัตยกรรมสวยงามมากมาย เช่น Radcliffe Camera อาคารทรงกลมสไตล์ Neo-Gothic สร้างขึ้นระหว่างปี ค.ศ. 1737 ถึง 1748 เป็นที่ตั้งของห้องสมุด Bodleian ศูนย์รวมความรู้จากทั่วโลก มีหนังสือพิมพ์ที่ค้นพบของมหากุปัตร Magna Carta ที่เขียนกันด้วยกฎบัตรฉบับแรกที่เขียนเมื่อปี ค.ศ. 1215 โดย King John ซึ่งมีความสำคัญต่อประวัติศาสตร์และกระบวนการทางรัฐธรรมนูญ (Sheldonian Theatre) ปราสาทออกซฟอร์ด (Oxford Castle) และ พิพิธภัณฑ์ Ashmolean (Ashmolean Museum) พิพิธภัณฑ์มหาวิทยาลัยแห่งแรกของโลก สร้างขึ้นระหว่างปี ค.ศ. 1678 – 1683 ซึ่งจัดแสดงผลงานศิลปะ และวัตถุโบราณต่างๆ จากทั่วโลก ซึ่งทั้งหมดล้วนเป็นสมบัติล้ำค่าที่หาชมได้ยากและหาไม่ได้

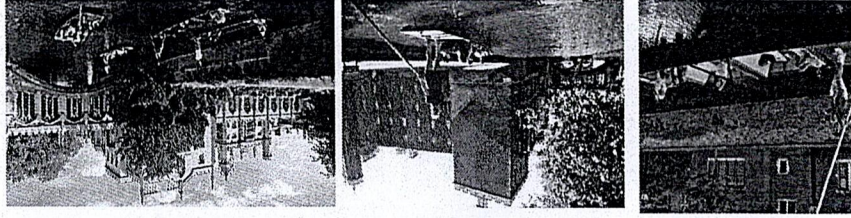

นำท่านนั่งเรือค้ำต่อ หรือ Punting ในแม่น้ำ Cam เมื่อค่ำมืด เพื่อชมบรรยากาศยามค่ำคืนที่สวยงาม โดยเฉพาะอย่างยิ่งตามแม่น้ำเพื่อให้เห็นความสวยงามระหว่างสองข้างทาง กับบรรยากาศและไฟแสงสีในยามค่ำคืนที่สวยงามตามลำน้ำเคาน์ตี

19.00 น. รับประทานอาหารค่ำที่ภัตตาคาร
 จากนั้นท่านเดินทางสู่ที่ King's College, University of Cambridge (ห้องใหญ่ 4**)

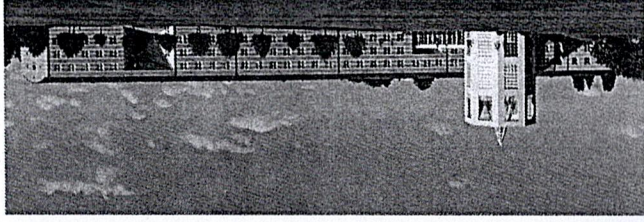

วันศุกร์ที่ 2 กุมภาพันธ์ 2567 (7) Cambridge Executive Programme - พิธีมอบประกาศนียบัตร

07.00 น. รับประทานอาหารที่ the Møller Institute at Churchill College, University of Cambridge

08.30-17.00 น. Cambridge Executive Programme Day 5
 Graduation Ceremony

<ul style="list-style-type: none"> • Bring together everything that has been covered over the week, participants will work in groups on a live 'map', mapping the new way forward for their organisations • Outputs will include any key ideas to implement upon returning to their organisations, as well as actioning any strategies that may help to navigate future challenges. 	<p>Mapping the road ahead</p>
---	-------------------------------

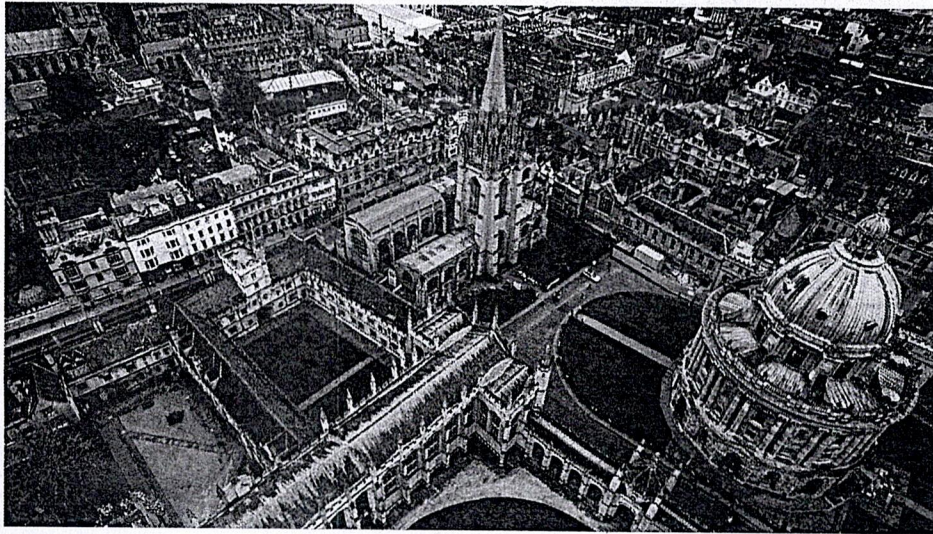
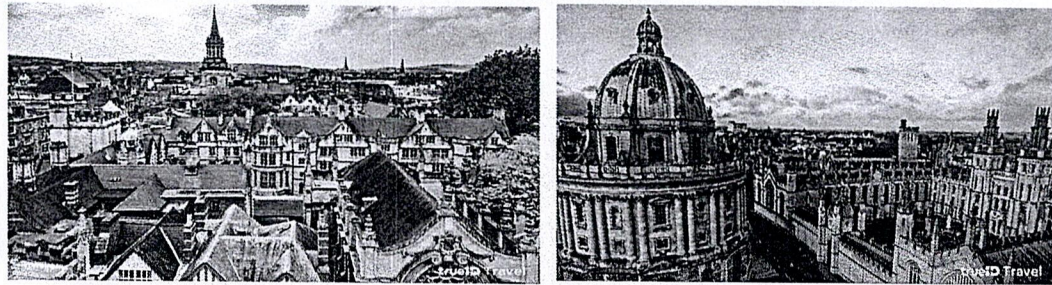

- 12.30 น. รับประทานอาหารเที่ยง
- 14.00 น. เข้าเยี่ยมชมไครสต์เชิร์ชคอลเลจ (Christ Church College) ก่อตั้งขึ้นในปี พ.ศ. 2089 โดยพระเจ้าเฮนรีที่ 8 โดยเป็นอาสนวิหารของสังฆมณฑลอ็อกซ์ฟอร์ด และทำหน้าที่เป็นโบสถ์ของมหาวิทยาลัยด้วย ในปี พ.ศ. 2565 ไครสต์เชิร์ชคอลเลจได้รับเงินบริจาคมากที่สุดในบรรดา College ทั้งหมดของมหาวิทยาลัย มูลค่าสูงถึง 770 ล้านปอนด์ มีสถาปัตยกรรมที่สำคัญเช่น Tom Tower (ออกแบบโดย Sir Christopher Wren) Tom Quad (จัตุรัสที่ใหญ่ที่สุดในอ็อกซ์ฟอร์ด) และ Great Dining Hall ซึ่งเป็นที่นั่งของรัฐบาลสมัย King Charles I ในช่วงสงครามกลางเมืองอังกฤษ ปรากฏอยู่ในภาพยนตร์ Harry Potter ด้วย

ศิษย์เก่าของไครสต์เชิร์ชคอลเลจประกอบด้วยนายกรัฐมนตรีอังกฤษ 13 คนจากทั้งหมด 30 คนที่ได้รับการศึกษาที่อ็อกซ์ฟอร์ด (จำนวนมากที่สุดในบรรดาวิทยาลัยในอ็อกซ์ฟอร์ดหรือเคมบริดจ์) รวมถึงอดีตนายกรัฐมนตรีของปากีสถาน ศิษย์เก่าที่มีชื่อเสียงคนอื่นๆ ได้แก่ King Edward VII, King William II แห่ง

เนเธอร์แลนด์, ผู้ก่อตั้ง Pennsylvania, William Penn, อาร์คบิชอป 17 คน, นักเขียน Lewis Carroll (ผู้เขียน Alice in Wonderland) และ W. H. Auden, นักปรัชญา John Locke และนักวิทยาศาสตร์ Robert Hooke อัลเบิร์ต ไอน์สไตน์ ก็มีความเกี่ยวข้องกับวิทยาลัยเช่นกัน และที่สำคัญคือ เป็นสถานที่เรียนของพระบาทสมเด็จพระมงกุฎเกล้าเจ้าอยู่หัวด้วย

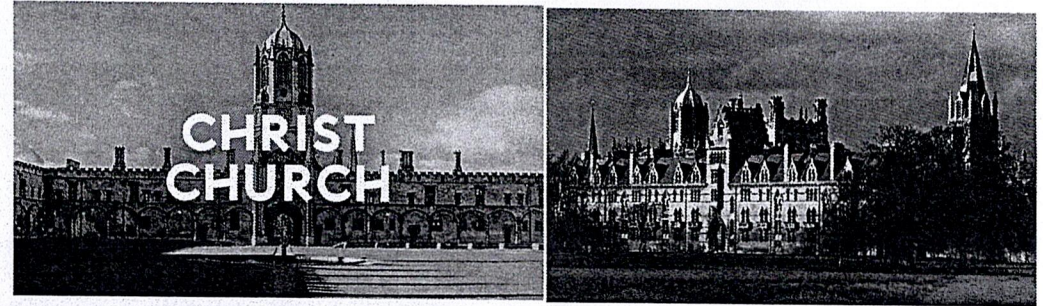

อิสระให้ท่านเดินพักผ่อน ชื่อของที่ระลึกในบริเวณตัวเมืองตามอัธยาศัย



1. ศึกษาระบบการสอบคัดเลือก Executive Programme ของ University of Cambridge
2. ศึกษารายงานการสรรหาหลักสูตร และรายงานหลักสูตรของ University of Cambridge
3. หลักสูตรของ University of Cambridge
4. ศึกษอสถาปัตยกรรม และอุปกรณ์ประกอบการเรียน
5. ศึกษางานเขียนวิชาต่างๆ จากหน่วยงานต่างๆ
6. เก็บข้อมูลโครงการสำหรับหลักสูตรจาก University of Cambridge
7. ระบุของผู้เชี่ยวชาญหลักสูตร
8. อาหาร เครื่องดื่ม ตลอดระยะเวลาการเรียน Executive Programme ของ University of Cambridge
9. อาหารเย็นมีอยู่ใน College ใน University of Cambridge
10. ศึกษาคำอธิบายไปกลับ ชั้นประหยัด (Economy Class) ที่ระบุวันเดินทางกลับ (ไม่สามารถเปลี่ยนวันเดินทางได้)
11. ศึกษาค่าใช้จ่ายทั้งหมดตามรายการเที่ยว
12. ค่าใช้จ่ายประเภทที่พักแบบปกติ
13. ศึกษารายงานการเดินทางเที่ยวตามรายการ พร้อมคนขับรถที่สามารถเดินทาง
14. ค่าที่พักต่อสัปดาห์ 2 ท่าน (1 คืน) และที่พักต่อสัปดาห์ 1 ท่าน (6 คืน ที่ Churchill College) ตามที่ระบุในรายการหรือระดับเทียบเท่า
15. ค่าอาหารกลางวันหรืออาหารค่ำ (บริการนำดื่มบนรถ ตลอดการเดินทางและในร้านอาหาร ทุกมื้อ)
16. ค่าบัตรเข้าชมสถานที่และค่าขนส่งที่ระบุตามรายการ
17. รวมค่าทิปไกด์ ห้องอาบน้ำและคนขับรถ

อัตราค่าบริการรวม

หมายเหตุ: สถานการณ์การก่อสร้างอาจส่งผลให้เปลี่ยนแปลงค่าบริการตามความเหมาะสมกับสถานการณ์

15.45 น. คณะเดินทางถึง สนามบินสุวรรณภูมิ กรุงเทพฯโดยสวัสดิภาพ พร้อมความพอใจ

วันที่ 4 กุมภาพันธ์ 2567 (9) สนามบินสุวรรณภูมิ - กรุงเทพฯ

17.00 น. นำท่านเดินทางสู่สนามบิน (HEATHROW INTERNATIONAL AIRPORT)

18.00 น. นำท่านเข้าชมอาคารสนามบิน

18.00 น. เพื่อความสะดวก อาคารมีจอรับชมรายการถ่ายทอดสดผ่านจอขนาดใหญ่

21.20 น. ออกเดินทางสู่กรุงเทพมหานครโดยสายการบินอีวาแอร์ไลน์ เที่ยวบินที่ BR68

18. ค่าประกันอุบัติเหตุในการเดินทางวงเงิน 2,000,000 บาท ค่ารักษาพยาบาล 500,000 บาท วงเงินคุ้มครองอาหาร

เป็นพืช (โดยแพทย์จะต้องระบุใบรับรองแพทย์ว่า "อาหารเป็นพืชเท่านั้น")

(หมายเหตุ: ค่าประกันอุบัติเหตุสำหรับท่านที่อายุต่ำกว่า 6 เดือน และ ผู้ใหญ่อายุมากกว่า 75 ปีทางบริษัทประกันจะขอใส่

ค่าสินไหมทดแทนเพียงครึ่งหนึ่งของสัญญา)

อัตราค่าบริการรวม

▶ ค่าหนังสือท่องเที่ยว

▶ ค่าประกันภัยอุบัติเหตุในกรณีที่เกิดอุบัติเหตุ (23 กิโลเมตรต่อวัน)

▶ ค่าใช้จ่ายส่วนตัวต่างๆ เช่น ค่าช้อปปิ้ง ค่าโทรศัพท์ค่าอาหารสังสรรค์, ค่ามินิบาร์ในห้องพัก

▶ ค่าอาหารที่ไม่ได้ระบุไว้ในรายการ

ใบสมัครเข้าร่วมหลักสูตร

NBI-Cambridge Advanced Executive Programme in Leadership and Management :

Leading and Managing in VUCA World : รุ่นที่ 3

พร้อมศึกษาดูงานและทัศนศึกษาเมือง Cambridge และ Oxford ประเทศอังกฤษ

วันที่ 27 มกราคม – 4 กุมภาพันธ์ 2567

คำนำหน้า ชื่อ นามสกุล..... ชื่อเล่น.....

Title..... Name..... Surname..... Nickname.....

ตำแหน่ง (ภาษาไทย) (ภาษาอังกฤษ)

หน่วยงาน (ภาษาไทย)..... (ภาษาอังกฤษ).....

หมายเลขติดต่อ (มือถือ)..... อีเมล..... เลขสะสมไมล์.....

โปรดระบุอาหารอาหารที่ท่าน ทานได้ทุกอย่าง อาหารมังสวิรัต อื่นๆ.....

อาหารที่ท่านแพ้ ไม่มีโรคประจำตัว มีโรคประจำตัว.....

ชื่อเลขชาย (ถ้ามี) โทร..... E-mail

ข้าพเจ้าขอแจ้งความประสงค์ดังต่อไปนี้

✓	Package	รวมตัว	ชื่อตัวเอง	เงื่อนไข
<input type="checkbox"/>	A. early bird	<input type="checkbox"/> 359,958	<input type="checkbox"/> 309,958	มัดจำ 200,000 บาท (ภายใน 15 ต.ค. ชำระที่เหลือ 31 ต.ค.)
<input type="checkbox"/>	B. อัตราปกติ	<input type="checkbox"/> 379,958	<input type="checkbox"/> 329,958	มัดจำ 230,000 บาท (ภายใน 31 ต.ค. ชำระที่เหลือ 15 พ.ย.)

(กรณีต้องการใบกำกับภาษี กรุณาดูรายละเอียดที่หมายเหตุในหน้า 2)

ข้อมูลวีซ่า มีวีซ่าอังกฤษที่ครอบคลุมระยะเวลาตลอดการเดินทาง หักลด 7,500 บาท ต้องสมัครขอวีซ่า

กรณีพำนักคืนแรกขอพักคู่กับ (ชื่อ-สกุล เต็ม)

นามออกใบเสร็จรับเงิน ชื่อบุคคล / นิตินบุคคล

ที่อยู่.....

เลขประจำตัวผู้เสียภาษี.....

หมายเหตุ:

1. ราคาข้างต้นรวมตั๋วเครื่องบินโดยสารสายการบิน EVA Air สำหรับ 15 ท่านแรกเท่านั้น หลังจากจำนวนนี้แล้วอาจมีค่าตัวเพิ่ม

2. กรณีซื้อตัวเองเดินทางเอง ให้ผู้สมัครพบกันที่โรงแรมที่พักคืนวันที่ 27 ม.ค.
3. ผู้สมัครจะได้รับใบเสร็จค่าลงทะเบียน 2 ส่วน (1) ใบเสร็จค่าลงทะเบียนหลักสูตรฯ (รวม VAT แล้ว) (2) ใบเสร็จค่าทัศนศึกษาดูงาน (ไม่รวม VAT) กรณีต้องการใบกำกับภาษี มีค่าภาษีเพิ่มเติม
4. ตัวชั้นธุรกิจ ขอให้ติดต่อบริษัทเพื่อเช็คค่าเดินทางตามราคาตัวจริง ณ วันที่ชำระเงิน
5. สำหรับตัวเครื่องบิน ไม่สามารถเปลี่ยนวันเวลาการเดินทางและชื่อผู้เดินทางได้ทุกกรณี
6. ยอมรับเงื่อนไขและข้อกำหนดการเดินทางที่ระบุไว้ในโปรแกรม NBI-Cambridge Certificate of Advanced Executive Programme in Leadership and Management รุ่น 3 ที่แนบมาพร้อมกับเอกสารแบบตอบรับนี้

เงื่อนไขการสมัครและการชำระเงิน

1. เงินค่ามัดจำไม่สามารถคืนได้ทุกกรณีเนื่องจากต้องนำไปชำระเงินค่าเรียนกับทางมหาวิทยาลัย ค่าตัวเครื่องบิน และค่าทัวร์
2. หากท่านใดไม่สะดวกเดินทาง ไม่สามารถเดินทางไปได้ ขอสงวนสิทธิ์ไม่สามารถคืนเงินในทุกกรณี
3. กรณีไม่สามารถเดินทางกับสายการบินตามกำหนดเวลา ไม่สามารถขอ refund ตัวได้
4. ระหว่างการท่องเที่ยวนี้ หากท่านไม่ใช้บริการใดๆ ไม่ว่าทั้งหมดหรือบางส่วน ท่านไม่สามารถเรียกร้องขอคืนเงินได้
5. กรณีชำระด้วยบัตรเครดิต มีค่าธรรมเนียมเพิ่มตามประเภทบัตร

การยกเลิก

1. แจ้งภายใน 5 วันนับจากวันที่ชำระแต่ละงวด คืนเงิน 10% (ยกเว้นการคืนเงินมัดจำ)
2. แจ้งหลังจาก 5 วันนับจากวันที่ชำระแต่ละงวด ไม่สามารถคืนเงินในทุกกรณี
3. การแจ้งยกเลิกทุกกรณีต้องแจ้งเป็นลายลักษณ์อักษร พร้อมเหตุผลประกอบ

กรุณาส่งแบบตอบรับนี้กลับมาที่ patcharee.p.nbi@gmail.com

หากต้องการข้อมูลเพิ่มเติม ติดต่อ 09 888 31621

ข้าพเจ้าได้อ่านข้อความและยินดียอมรับเงื่อนไขทั้งหมดในใบตอบรับฉบับนี้

ลงชื่อ.....

()

วันที่/...../.....

ชำระเงินได้ที่ ชื่อบัญชี "มูลนิธิสถาบันการสร้างชาติ"

ธนาคารกสิกรไทย สาขาเอกมัย ประเภทออมทรัพย์

เลขที่บัญชี 025-1-93846-6

ส่งหลักฐานการชำระเงิน ได้ที่ คุณพัชรี

โทร : 097-0492478 E-Mail : patcharee.p.nbi@gmail.com



NBI-Cambridge Certificate of Advanced Executive Programme in Leadership and Management **รุ่น 3**

University of Cambridge, England
27 มกราคม – 4 กุมภาพันธ์ 2567

สถาบันการสร้างชาติ
ร่วมกับ the Møller
Institute at
Churchill
College,
University of
Cambridge

แนะนำหลักสูตร

หลักสูตรระดับผู้บริหาร โดยความร่วมมือระหว่าง สถาบันการสร้างชาติ และ University of Cambridge ประเทศอังกฤษ เพื่อพัฒนาผู้บริหารให้สามารถนำองค์กรปรับตัวสู่อนาคตในโลกแห่งความเปลี่ยนแปลง ผืนพวน ช่วยปรับหลักคิด เสริมทักษะการจัดการตัวเองและองค์กรเชิงรุก พร้อมนำองค์กรให้อยู่รอดอย่างสำเร็จยั่งยืน

สิ่งที่ท่านจะได้รับ

- เรียนรู้กับวิทยากรและคณาจารย์ชั้นนำมากประสบการณ์ จากมหาวิทยาลัย Cambridge
- ประสบการณ์จริงได้ใช้ชีวิตการเรียนในมหาวิทยาลัยระดับโลก
- เรียนรู้ผ่านกิจกรรม กรณีศึกษา ปฏิบัติจริง
- อาหารค่ำมื้อพิเศษ College Dinner
- รับ Certificate หลักสูตรผู้บริหาร จาก University of Cambridge
- ทักษะศึกษาดูงานในเมืองมหาวิทยาลัยระดับโลกอย่าง Cambridge และ Oxford
- สานสัมพันธ์เครือข่ายอย่างใกล้ชิดกับผู้บริหารระดับแถวหน้า

Nation-Building Institute (NBI) and the Møller Institute at Churchill College,
University of Cambridge



สิ่งที่จะได้เรียนรู้

- แนวโน้มและทิศทางของโลกในอนาคต
- เทคนิคการปรับตัวของผู้นำและการบริหารในยุคความเปลี่ยนแปลงผันผวน
- ตัดสินใจแบบผู้นำในภาวะที่ไม่แน่นอน
- The Big WHY เพื่อออกแบบธุรกิจ
- กลยุทธ์นำองค์กรสู่การเปลี่ยนแปลง
- นำและบริหารด้วย Moral Compass
- Values กับการออกแบบองค์กร
- Explorer Mindset วิธีคิดแบบผู้นำเพื่อการ transformation
- ถอดรหัสการบริหารและสร้างทีมงานจากองค์กรชั้นนำระดับโลก
- เทคนิค เครื่องมือ การบริหารและนำองค์กรในโลกยุค VUCA World
- กำหนด Roadmap เพื่อปฏิบัติการหลังกลับประเทศไทย
- ดูงานหน่วยงานสำคัญใน Cambridge*

- 27 ม.ค. ออกจากเดินทาง - ค้างคืนที่ London
- 28 ม.ค. ทัศนศึกษา Waddesdon Manor : the Rothschild's house - Bicester Village - Cambridge
- 29 ม.ค. Global context and future
What's certain in the uncertainty?
Making decisions amidst uncertainty
Group work
- 30 ม.ค. The Big WHY
Change strategy
Cambridge City Tour
- 31 ม.ค. Moral Compass
Calibrating your moral compass
Study Visit*
- 1 ก.พ. The Explorer Mindset
Leadership Code Breaking
Group work
Reflecting on being an explorer
- 2 ก.พ. Mapping the road ahead
Reflections and actions
Certificate ceremony
- 3 ก.พ. ทัศนศึกษาเมือง Oxford - Depart UK
- 4 ก.พ. Arrive Bangkok

* ราชการยืนยัน

Contact:

Nation-Building Institute

87/110 Modern Town Tower, Sukumvit 63 Road, Klongton Neua, Wattana, Bangkok 10110, THAILAND

Tel: 02-711-7474 , 06 2327 4604 Email: info@nbi.in.th