



คณะกรรมการและสิ่งพิมพ์
เลขที่รับ 0957 วันที่ 26 มิ.ย. 66 3208
เวลา 09.00 น. 23 ส.ย. 2566

ที่ อว ๐๖๐๒.๐๘(๐๑)/ว ๑๐๙๕

สำนักการศึกษาต่อเนื่อง
มหาวิทยาลัยสุโขทัยธรรมาราช
ตำบลบางพูด อำเภอปากเกร็ด
จังหวัดนนทบุรี ๑๑๒๐

๖ มิถุนายน ๒๕๖๖

เรื่อง ขอเชิญส่งบุคลากรในสังกัดเข้ารับการฝึกอบรมและโปรตอนุเคราะห์เผยแพร่ข่าวการฝึกอบรม

เรียน ผู้บริหาร / ผู้อำนวยการ / หัวหน้างาน และผู้สนใจ

สิ่งที่ส่งมาด้วย เอกสารประชาสัมพันธ์หลักสูตรฝึกอบรม และใบสมัครเข้ารับการฝึกอบรม

ด้วยสำนักการศึกษาต่อเนื่อง มหาวิทยาลัยสุโขทัยธรรมาราช เป็นหน่วยงานที่มีหน้าที่ให้บริการทางวิชาการ แก่สังคมในรูปแบบต่าง ๆ รวมทั้งให้บริการจัดฝึกอบรมหลักสูตรสำหรับผู้สนใจทั่วไป (Public) หลักสูตรตามความต้องการของ หน่วยงาน (In-house) หลักสูตรฝึกอบรมทางไกล (e-training) และการเป็นที่ปรึกษาทางวิชาการที่ดำเนินงานตามมาตรฐาน คุณภาพ ISO 9001 โดยมุ่งเน้นการเสริมสร้างองค์ความรู้ การพัฒนาและส่งเสริมสมรรถนะของบุคลากร และผู้สนใจทั่วไปให้มี ศักยภาพในการพัฒนาด้านและพัฒนางานได้อย่างมีประสิทธิภาพและมีประสิทธิผลด้วยคณาจารย์และผู้ทรงคุณวุฒิทั้งภายในและ ภายนอกมหาวิทยาลัย เพื่อตอบสนอง ความต้องการทางสังคมได้อย่างยั่งยืน

อนึ่ง ข้าราชการสามารถเบิกค่าลงทะเบียนจากต้นสังกัดได้และไม่ถือเป็นวันลาตามหนังสือของกระทรวง การคลังที่ กค ๐๔๐๖.๔/ว ๔๑๓ ลงวันที่ ๑๒ ตุลาคม ๒๕๕๕ สำหรับพนักงานรัฐวิสาหกิจสามารถเบิกค่าลงทะเบียนจาก ต้นสังกัดได้ตามระเบียบของแต่ละหน่วยงาน

ในการนี้ สำนักจึงขอส่งโปรแกรมฝึกอบรมประจำปี ๒๕๖๖ และแผ่นพับประชาสัมพันธ์หลักสูตรฝึกอบรมมา เพื่อโปรตอนุเคราะห์เผยแพร่ข่าวการอบรมให้บุคลากรในหน่วยงานของท่านทราบ และสมัครเข้ารับการฝึกอบรมหรือสอบถาม รายละเอียดได้ที่ฝ่ายบริหารการฝึกอบรม สำนักการศึกษาต่อเนื่อง โทรศัพท์ ๐ ๒๕๐๔ ๗๗๑๕, ๗๗๑๗ สำนักหวังเป็นอย่างยิ่งว่าจะได้รับโอกาสให้บริการฝึกอบรมแก่บุคลากรในหน่วยงานของท่านและขอบพระคุณมา ณ โอกาสนี้

เรียน คณบดี

จึงเรียนมาเพื่อโปรดพิจารณาให้ความอนุเคราะห์ด้วย จะขอบคุณยิ่ง

เพื่อโปรดทราบและพิจารณา

เห็นควรมอบบุคลากรในสังกัด

เรียน อธิการบดี

๑) เพื่อโปรดทราบและพิจารณา

๒) เห็นควรมอบ - *ส.ค.ค.ค.ค.ค.ค.*

ขอแสดงความนับถือ

Dr. An 26 มิ.ย. 66

(รองศาสตราจารย์ ดร.ชนกนารถ บุญวัฒน์กุล)

เรียน คณบดี

ผู้อำนวยการสำนักการศึกษาต่อเนื่อง

เพื่อโปรดทราบและพิจารณา

เห็นควรมอบบุคลากรในสังกัด

Dr. An
23 ส.ย. 2566

Dr. An

(นายบุญยิ่ง ประทุม)

รองคณบดี รักษาการแทน

คณบดี

Dr. An

26 มิ.ย. 66

ฝ่ายบริหารการฝึกอบรม

โทรศัพท์ ๐ ๒๕๐๔ ๗๗๑๕, ๗๗๑๗

ไปรษณีย์อิเล็กทรอนิกส์ oce_03@hotmail.com

Dr. An

23 ส.ย. 66

(รศ.ดร.วีระยุทธ ขาตะกาญจน์)



โปรแกรมฝึกอบรม

สำนักการศึกษาต่อเนื่อง มหาวิทยาลัยสุโขทัยธรรมาธิราช

โทรศัพท์ 0 2504 7715, 7717, 03 7100 1800

Website : www.stou.ac.th E-mail : oce_03@hotmail.com

► .. กำหนดวันฝึกอบรมบางหลักสูตรอาจมีการเปลี่ยนแปลงได้ .. ◀
กรุณา !!! ติดต่อสำนักการศึกษาต่อเนื่องล่วงหน้าก่อนสำรองตั๋วเดินทาง

ครั้งที่ 20/66 (16 มิถุนายน 66)

ร.ก.	หลักสูตรฝึกอบรมสำหรับผู้สนใจทั่วไป (Public Training)	รุ่นที่	วันที่อบรม	ค่าลงทะเบียน (บาท)	พิเศษ	
					วันสุดท้ายของ การชำระ ค่าลงทะเบียน ล่วงหน้าที่ได้รับ ส่วนลด	ค่าลงทะเบียน หลังการหัก ส่วนลดแล้ว (บาท)
มิถุนายน 2566						
1	การพัฒนาองค์กรสู่ความเป็นเลิศด้วย Team Building	1	21 มิ.ย. 66	2,000	-	-
2	การจัดทำฉลากและเอกสารข้อมูลความปลอดภัย สารเคมีตามระบบสากล GHS (อบรมรูปแบบออนไลน์ ด้วย Microsoft Teams)	2	22-23 มิ.ย. 66	3,000	15 มิ.ย. 66	2,800
3	การใช้งาน Microsoft Excel Advanced	1	28-29 มิ.ย. 66	4,000	21 มิ.ย. 66	3,800
4	การเปิดร้านบน LINE SHOPPING ให้วิวาป	1	29-30 มิ.ย. 66	3,500	22 มิ.ย. 66	3,300
กรกฎาคม 2566						
1	การบริหารจัดการเชิงรุกยุค 4.0	1	10 ก.ค. 66	2,000	-	-
2	Facebook : สร้างเพจอย่างไรให้ปัง	1	10-11 ก.ค. 66	3,500	3 ก.ค. 66	3,300
3	เทคนิคอย่างไรให้ถูกใจญาติโยม	1	11-12 ก.ค. 66	4,000	4 ก.ค. 66	3,800
4	การเขียนงานเชิงวิชาการ, ไร่	1	12-14 ก.ค. 66	5,500	5 ก.ค. 66	5,300
5	การจัดทำคู่มือการบริหารความเสี่ยง	1	13-14 ก.ค. 66	4,000	6 ก.ค. 66	3,800
6	การใช้ดิจิทัลเพื่อการพัฒนางาน	2	14 ก.ค. 66	2,000	-	-
7	การประเมินแผนงานและโครงการ	32	19-21 ก.ค. 66	4,500	12 ก.ค. 66	4,300
8	การพัฒนางานและการสร้างนวัตกรรมในองค์กร	1	24 ก.ค. 66	2,000	-	-
9	กลยุทธ์ OKRs เพื่อสร้างความสำเร็จสู่องค์กร สมรรถนะสูง	1	25-26 ก.ค. 66	4,000	18 ก.ค. 66	3,800
10	ผู้ประกอบการในกิจการกระจายเสียงและกิจการโทรทัศน์ ระดับสูง	8	25-27 ก.ค. 66	3,500	-	-
11	Storytelling เพื่อสร้าง Content Marketing (อบรมรูปแบบออนไลน์ ด้วย Microsoft Teams)	1	31 ก.ค. 66	1,500	-	-

ที่	หลักสูตรฝึกอบรมสำหรับผู้สนใจทั่วไป (Public Training)	รุ่นที่	วันที่อบรม	ค่าลงทะเบียน (บาท)	พิเศษ	
					วันสุดท้ายของ การชำระ ค่าลงทะเบียน ล่วงหน้าที่ได้รับ ส่วนลด	ค่าลงทะเบียน หลังการหัก ส่วนลดแล้ว (บาท)
สิงหาคม 2566						
1	การพัฒนาบุคลิกภาพสู่ความสำเร็จ	1	3-4 ส.ค. 66	4,000	27 ก.ค. 66	3,800
2	การเขียนตำราาระดับอุดมศึกษาที่มีคุณภาพ (อบรมรูปแบบออนไลน์ ด้วย Microsoft Teams)	17	7-9 ส.ค. 66	3,500	-	-
3	การเป็นวิทยากรยุคดิจิทัล	1	10-11 ส.ค. 66	4,000	3 ส.ค. 66	3,800
4	การประเมินคุณภาพสื่ออย่างไรไม่ให้โงะ	1	17-18 ส.ค. 66	4,000	10 ส.ค. 66	3,800
5	ผู้เริ่มต้นดำน้ำ Try Scuba Diving (อบรม 3 ชั่วโมง)	2	18 ส.ค. 66	4,500	-	-
6	เทคนิคการบรรณาธิกรงานเขียนทางวิชาการ	1	21-23 ส.ค. 66	6,000	14 ส.ค. 66	5,500
7	การใช้โปรแกรม LISREL โปรแกรมทางสถิติสำหรับ การวิจัยทางพฤติกรรมศาสตร์และสังคมศาสตร์	49	21-25 ส.ค. 66	7,000	-	-
8	เทคนิคการใช้ Google Application	5	22-23 ส.ค. 66	4,000	15 ส.ค. 66	3,800
9	การสร้างองค์กร : Happy Workplace	1	24-25 ส.ค. 66	4,000	17 ส.ค. 66	3,800
10	Easy Canva เพื่อการออกแบบและประชาสัมพันธ์	2	30 ส.ค. 66	2,000	-	-
กันยายน 2566						
1	การใช้โปรแกรม SPSS for Windows ในการ วิเคราะห์ข้อมูลทางสถิติ	65	2-3 ก.ย. 66	4,000	-	-
2	การจัดทำแผนกลยุทธ์ด้านการจัดการองค์กร แบบมีอาชีพ	1	7-8 ก.ย. 66	4,000	31 ส.ค. 66	3,800
3	การตลาดในยุคดิจิทัล	1	7-8 ก.ย. 66	4,000	31 ส.ค. 66	3,800
4	การปลูกพืชระบบไฮโดรบอกซ์ (Hydro Box) แบบต้นทุนต่ำ	1	8 ก.ย. 66	2,000	-	-
5	การสร้างรายได้บน TikTok	1	11-12 ก.ย. 66	3,500	4 ก.ย. 66	3,300
6	การเขียนหนังสือราช.ร. หนังสือโต้ตอบ และ รายงานการประชุม	176	11-13 ก.ย. 66	6,000	4 ก.ย. 66	5,500
7	การวิเคราะห์สถิติขั้นสูงสำหรับการวิจัยด้วย โปรแกรม Mplus และ HLM	9	11-14 ก.ย. 66	6,000	-	-

ที่	หลักสูตรฝึกอบรมสำหรับผู้สนใจทั่วไป (Public Training)	รุ่นที่	วันที่อบรม	ค่าลงทะเบียน (บาท)	พิเศษ	
					วันสุดท้ายของ การชำระ ค่าลงทะเบียน ล่วงหน้าที่ได้รับ ส่วนลด	ค่าลงทะเบียน หลังการหัก ส่วนลดแล้ว (บาท)
ตุลาคม 2566						
1	การวิจัยและพัฒนางานวิชาการ (R&D)	26	16-18 ต.ค. 66	4,500	9 ต.ค. 66	4,300
2	เทคนิคการสร้าง Story Branding เพื่อเพิ่มยอดขาย	1	18 ต.ค. 66	2,000	-	-
3	การเปิดร้านบน LINE SHOPPING ให้วิwap	2	26-27 ต.ค. 66	3,500	19 ต.ค. 66	3,300
4	กลยุทธ์ OKRs เพื่อสร้างความสำเร็จสู่องค์กร สมรรถนะสูง	2	30-31 ต.ค. 66	4,000	23 ต.ค. 66	3,800
พฤศจิกายน 2566						
1	Easy Canva เพื่อการออกแบบและประชาสัมพันธ์	3	1 พ.ย. 66	2,000	-	-
2	การใช้โปรแกรม LISREL โปรแกรมทางสถิติสำหรับ การวิจัยทางพฤติกรรมศาสตร์และสังคมศาสตร์	50	13-17 พ.ย. 66	7,000	-	-
3	Facebook : สร้างเพจอย่างไรให้ปัง	2	16-17 พ.ย. 66	3,500	9 พ.ย. 66	3,300
4	การเขียนตำราาระดับอุดมศึกษาที่มีคุณภาพ (อบรมรูปแบบออนไลน์ ด้วย Microsoft Teams)	18	20-22 พ.ย. 66	3,500	-	-
5	การเขียนงานเชิงวิชาการ	2	22-24 พ.ย. 66	5,500	15 พ.ย. 66	5,300
ธันวาคม 2566						
1	การเขียนหนังสือราชการ หนังสือโต้ตอบ และ รายงานการประชุม	177	13-15 ธ.ค. 66	6,000	6 ธ.ค. 66	5,500

พิเศษ หากสมัครอบรมหลักสูตร การสร้างรายได้บน TikTok หลักสูตร การเปิดร้านบน LINE SHOPPING ให้วิwap และหลักสูตร Facebook : สร้างเพจอย่างไรให้ปัง ครบทั้ง 3 หลักสูตร ลดเหลือ 9,000 บาท

⇒ สามารถตรวจสอบรายละเอียดหลักสูตรฝึกอบรมได้ที่ <https://oce.stou.ac.th/trainingcourse>

⇒ หลักสูตรฝึกอบรมสำหรับผู้สนใจทั่วไป สอบถามรายละเอียด และสำรองที่นั่งล่วงหน้า

ได้ที่โทรศัพท์ 0 2504 7715, 7717, 08 7100 1800



สำนักงานการศึกษาต่อเนื่อง มหาวิทยาลัยสุโขทัยธรรมจารีราช

โทรศัพท์ 0 2504 7715, 17, 08 7100 1800

e-mail: oce_03@hotmail.com Website: www.stou.ac.th

ลำดับที่

ใบสมัครเข้ารับการ

(โปรดกรอกข้อมูลให้ครบถ้วน ด้วยตัวบรรจง และส่งทาง e-mail: oce_03@hotmail.com)

หลักสูตร _____

รุ่นที่ _____ อบรมวันที่ _____

ข้อมูลผู้สมัคร

ชื่อ (นาย/นาง/นางสาว) _____

นามสกุล _____

หน่วยงานที่สังกัด ราชการ รัฐวิสาหกิจ องค์การมหาชน

หน่วยงานอิสระตามรัฐธรรมนูญ เอกชน

องค์การภาคประชาสังคม ส่วนตัว อื่นๆ (ระบุ) _____

ตำแหน่ง _____ อาหาร ปกติ อิสลาม มังสวิรัติ อื่นๆ (ระบุ) _____

สถานทำงาน

(กรณีทำธุรกิจส่วนตัว กรุณาใส่ที่อยู่ติดต่อได้สะดวก)

ชื่อหน่วยงาน _____

เลขที่ _____ หมู่ที่ _____ อาคาร _____

ซอย _____ ถนน _____

ตำบล/แขวง _____ อำเภอ/เขต _____

จังหวัด _____ รหัสไปรษณีย์ _____

โทรศัพท์ _____ โทรสาร _____

โทรศัพท์มือถือ _____ e-mail : _____

ข้อมูลที่ต้องการให้ระบุในใบเสร็จรับเงิน (โปรดระบุโดยละเอียด)

ลงชื่อผู้สมัคร

_____ (_____)

_____ วันที่ _____ เดือน _____

พ.ศ.

เฉพาะเจ้าหน้าที่

ชำระค่าลงทะเบียนโดย

ใบเสร็จรับเงิน

โอนเงินเข้าบัญชีออมทรัพย์
ชื่อบัญชีมหาวิทยาลัยสุโขทัยธรรมมาธิราช
เลขที่บัญชี 147-0-24140-4 ธนาคารกรุงไทย
สาขาเมืองทองธานี
วันที่ จำนวนเงิน
.....บาท

เงินสด.....บาท

เลขที่
.....

....
ลงวันที่
...../...../.....

.....
เจ้าหน้าที่ผู้รับเงิน
.....

โอนเงินเข้าบัญชีออมทรัพย์
ชื่อบัญชีมหาวิทยาลัยสุโขทัยธรรมมาธิราช
เลขที่บัญชี 147-0-24140-4 ธนาคารกรุงไทย
สาขาเมืองทองธานี
วันที่ จำนวนเงิน
.....บาท

เงินสด.....บาท

.....
.....
.....
.....
.....
.....
.....
.....
.....
.....

สำนักการศึกษาต่อเนื่อง มหาวิทยาลัยสุโขทัยธรรมาธิราช
Website : www.stou.ac.th

การใช้โปรแกรม **SPSS** for Windows ในการวิเคราะห์ ข้อมูลทางสถิติ

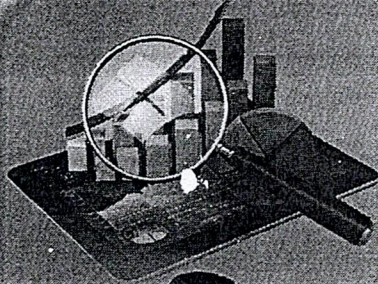

วิทยากร

รองศาสตราจารย์ ดร. วราภรณ์ จันทร์คง
และคณะวิทยากรผู้เชี่ยวชาญ

ค่าลงทะเบียน 4,000 บาท

(อัตรานี้รวมค่าเอกสาร อาหาร และวัสดุฝึกอบรม) ค่าราชการ พนักงานรัฐวิสาหกิจ สามารถเบิก ค่าลงทะเบียนได้ตามระเบียบ กระทรวงการคลัง และไม่ถือเป็น เงินลา

ในปัจจุบันการทำวิจัยได้นำโปรแกรม SPSS for Windows มาใช้ในการวิเคราะห์ข้อมูลการวิจัยมากขึ้น เพราะสะดวกและง่ายต่อการนำมาวิเคราะห์สถิติต่างๆ ไม่ว่าจะเป็นสถิติเชิงพรรณนาหรือสถิติเชิงอนุมาน ดังนั้นจึงมีความจำเป็นต้องมีการส่งเสริมและสนับสนุนให้บุคคลที่สนใจทำวิจัยได้มีโอกาสในการเพิ่มพูนความรู้และพัฒนาทักษะในการวิเคราะห์ข้อมูลทางสถิติด้วยตนเอง โดยใช้โปรแกรม SPSS for Windows อย่างมีประสิทธิภาพ

หัวข้อการฝึกอบรม

1. การทำความรู้จักกับโปรแกรม SPSS for Windows
2. การเตรียมข้อมูลในการวิเคราะห์
3. การใช้โปรแกรม SPSS for Windows ในการวิเคราะห์เพื่อเปรียบเทียบ
4. การใช้โปรแกรม SPSS for Windows ในการวิเคราะห์สถิติเชิงพรรณนา
5. การใช้โปรแกรม SPSS for Windows ในการวิเคราะห์เพื่อหาความสัมพันธ์
6. การใช้โปรแกรม SPSS for Windows ในการวิเคราะห์สถิติอนุมานพาราเมตริก
7. การอ่านและนำเสนอผลการวิเคราะห์

วิธีการฝึกอบรม

การบรรยาย การสาธิต และการฝึกปฏิบัติ (คอมพิวเตอร์ 1 ชุด ต่อผู้เข้าอบรม 1 คน)

กำหนดการฝึกอบรม

รุ่นที่ 64 วันที่ 20 - 21 พฤษภาคม 2566

รุ่นที่ 65 วันที่ 2 - 3 กันยายน 2566

สถานที่ ณ ห้องปฏิบัติการคอมพิวเตอร์ มหาวิทยาลัยสุโขทัยธรรมาธิราช

การรับหนังสือรับรอง

ผู้เข้ารับการฝึกอบรมที่มีเวลาเข้าอบรมไม่น้อยกว่า 80 % ของระยะเวลาการฝึกอบรมตลอดหลักสูตรจะได้รับหนังสือรับรองจากมหาวิทยาลัยสุโขทัยธรรมาธิราช

การสมัคร

โอนเงินเข้าบัญชีออมทรัพย์ ธนาคารกรุงไทย สาขาเมืองทองธานี ชื่อบัญชี มหาวิทยาลัยสุโขทัยธรรมาธิราช เลขที่บัญชี 147-0-24140-4 พร้อมส่งสำเนาใบโอนเงิน และใบสมัครทาง e-mail : oce_03@hotmail.com



ติดต่อสอบถาม

ฝ่ายบริหารการฝึกอบรม สำนักการศึกษาต่อเนื่อง มจร
โทรศัพท์ 0 2504 7715, 17, 08 7100 1800



ฝึกอบรม มจร.



สำนักการศึกษาต่อเนื่อง มหาวิทยาลัยสุโขทัยธรรมาธิราช

e-mail : oce_03@hotmail.com Website : www.stou.ac.th

จัดฝึกอบรมหลักสูตร การวิเคราะห์สถิติขั้นสูง

สำหรับการวิจัยด้วยโปรแกรม Mplus และ HLM

การวิเคราะห์สถิติขั้นสูงด้วยโปรแกรม Mplus

ในการวิเคราะห์ข้อมูลเชิงปริมาณที่มีวิธีการเป็นโมเดล

สมการโครงการเพื่อใช้ศึกษาองค์ประกอบ โครงสร้างของ

ตัวแปรการวิจัยและวิเคราะห์ค่าอิทธิพลของตัวแปรสาเหตุต่างๆ

โดยโปรแกรม Mplus มีความโดดเด่น ที่สามารถวิเคราะห์ข้อมูลอยู่

ต่างระดับได้พร้อมๆ กันที่เรียกว่า เทคนิคโมเดลสมการโครงสร้างพหุระดับ (Multilevel SEM) ซึ่งเป็นวิธีการวิเคราะห์ที่พัฒนาได้สอดคล้องกับสภาพ

ที่เป็นจริงของข้อมูลได้มากที่สุด สำหรับการวิเคราะห์พหุระดับที่ต้องใช้ตัวแปรต้น

หรือตัวแปรทำนายทั้งในระดับบุคคล ระดับกลุ่ม ระดับองค์การ ซึ่งไม่สามารถ

วิเคราะห์ได้ถึงขั้นตอนที่จะได้ตัวแปรที่เป็นปฏิสัมพันธ์ข้ามระดับ จึงได้นำการวิเคราะห์

พหุระดับด้วยโปรแกรม HLM เข้ามาในการจัดฝึกอบรมเพื่อเสริมสร้างความรู้และให้ครบ

กระบวนการวิเคราะห์พหุระดับที่มีขั้นตอนการวิเคราะห์ที่ง่ายและสะดวก



วิทยากร

รศ.ดร.รัตนาวัลย์ เพชรโรจน์ และคณะวิทยากรผู้เชี่ยวชาญ

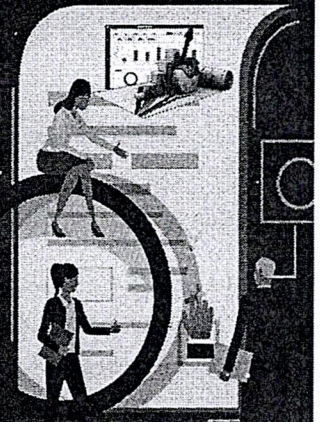

วิธีการฝึกอบรม

การบรรยาย และการฝึกปฏิบัติ

สถานที่

ณ ห้องปฏิบัติการคอมพิวเตอร์ มหาวิทยาลัยสุโขทัยธรรมาธิราช

หัวข้อการฝึกอบรม

- ความรู้เกี่ยวกับการวิเคราะห์ข้อมูลด้วยสมการโครงสร้าง
- การวิเคราะห์องค์ประกอบ (Factor Analysis) ด้วยโปรแกรม Mplus
- การวิเคราะห์ถดถอยพหุคูณ (Multiple Regression Analysis) ด้วยโปรแกรม Mplus
- การวิเคราะห์อิทธิพลเชิงสาเหตุ (Path Analysis) ด้วยโปรแกรม Mplus
- การวิเคราะห์สมการโครงสร้างถดถอยพหุระดับ (Regression Multilevel Analysis) ด้วยโปรแกรม Mplus
- การวิเคราะห์สมการโครงสร้างอิทธิพลพหุระดับ (Path Multilevel Analysis) ด้วยโปรแกรม Mplus
- การวิเคราะห์ข้อมูลถดถอยจัดประเภท (Regression Analysis with Dummy Variable)
- การวิเคราะห์สัมประสิทธิ์เชิงกลุ่มพหุระดับ (HLM Multilevel Analysis) ด้วยโปรแกรม Mplus

กำหนดการฝึกอบรม รุ่นที่ 8 วันที่ 24 - 27 เมษายน 2566

รุ่นที่ 9 วันที่ 11 - 14 กันยายน 2566

ค่าลงทะเบียน 6,000 บาท

(อัตรานี้รวมค่าเอกสาร ข้าราชการ พนักงานรัฐวิสาหกิจ สามารถเบิกค่าลงทะเบียน ได้ตามระเบียบกระทรวงการคลัง และไม่ถือเป็นวันลา)

การสมัคร โอนเงินเข้าบัญชีออมทรัพย์ ธนาคารกรุงไทย สาขาเมืองทองธานี

ชื่อบัญชี มหาวิทยาลัยสุโขทัยธรรมาธิราช เลขที่บัญชี 147-0-24140-4

พร้อมสำเนาใบฝากเงิน (Pay In) และใบสมัครทาง e-mail : oce_03@hotmail.com

การรับวุฒิบัตร

ผู้เข้ารับการฝึกอบรมที่มีเวลาเข้าอบรม ไม่น้อยกว่า 80 % ของระยะเวลาการฝึกอบรม ตลอดหลักสูตร จะได้รับวุฒิบัตรจาก มหาวิทยาลัยสุโขทัยธรรมาธิราช



ฝึกอบรม มสธ.

ติดต่อสอบถาม ฝ่ายบริหารการฝึกอบรม สำนักการศึกษาต่อเนื่อง มสธ.

โทรศัพท์ 0 2504 7715,17, 08 7100 1800



สำนักการศึกษาต่อเนื่อง
มหาวิทยาลัยสุโขทัยธรรมมาธิราช

Website : www.stou.ac.th

การฝึกอบรมหลักสูตร

การเขียนงานเชิงวิชาการ

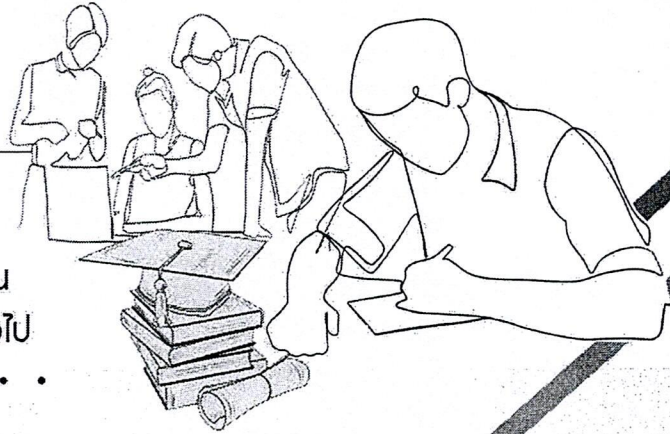

หลักสูตรการเขียนงานเชิงวิชาการ
เป็นหลักสูตรที่มุ่งให้ความรู้ถึงการเขียนงาน
วิชาการโดยตรง และงานทั้งวิชาการโดยทั่วไป

วิทยากร



ศ.ดร.สุมาลี สิงขันธ์



รศ.น.ภาสัย สุวรรณธาดา



รศ.ดร.สมคิด พรหมจรรย์

กลุ่มเป้าหมาย

นักวิชาการ อาจารย์
บุคลากรในหน่วยงานองค์กร
ภาครัฐและเอกชน นักศึกษา
และผู้สนใจทั่วไป

กำหนดการฝึกอบรม

รุ่นที่ 1 วันที่ 12-14 กรกฎาคม 2566

รุ่นที่ 2 วันที่ 22-24 พฤศจิกายน 2566

วิธีการฝึกอบรม

บรรยาย ฝึกปฏิบัติ การนำเสนอผลงานกลุ่ม
และงานรายบุคคล การให้ข้อเสนอแนะโดยวิทยากร

การรับวุฒิบัตร

ผู้เข้ารับการฝึกอบรมที่มีเวลาเข้าอบรมไม่น้อยกว่า 80%
ของระยะเวลาการฝึกอบรมตลอดหลักสูตร จะได้รับวุฒิบัตร
จากมหาวิทยาลัยสุโขทัยธรรมมาธิราช

หัวข้อการฝึกอบรม

1. หลักการเขียนงานวิชาการและงานทั้งวิชาการ
2. การเขียนหนังสือและตำรา
3. การเขียนโครงร่างงานวิจัย การเขียนรายงานวิจัย
4. การเขียนบทความวิชาการ บทความวิจัย
5. การเขียนคู่มือ
6. การเขียนงานทั้งวิชาการ การเขียนรายงาน การเขียนบทสรุปสำหรับผู้บริหาร การเขียนบทความสารคดี บทความแสดงทรรศนะ

ค่าลงทะเบียน 5,500 บาท

“ชำระค่าลงทะเบียนล่วงหน้าก่อนการจัดอบรม 7 วัน

ลดเหลือ 5,300 บาท” (อัตราค่าธรรมเนียมเอกสาร อาหาร และวัสดุฝึกอบรม)

ข้าราชการ พนักงานรัฐวิสาหกิจ สามารถเบิกค่าลงทะเบียนได้
ตามระเบียบกระทรวงการคลังและไม่ถือเป็นวันลา



การสมัคร โอนเงินเข้าบัญชีออมทรัพย์ ธนาคารกรุงไทย สาขาเมืองทองธานี ชื่อบัญชี
มหาวิทยาลัยสุโขทัยธรรมมาธิราช เลขที่บัญชี 147-0-24140-4 พร้อมส่งสำเนาใบโอนเงิน
และใบสมัครทาง e-mail : oce_03@hotmail.com

ติดต่อสอบถาม

ฝ่ายบริหารการฝึกอบรม สำนักการศึกษาต่อเนื่อง มหาวิทยาลัยสุโขทัยธรรมมาธิราช
โทรศัพท์ 0 2504 7715,17 , 08 7100 1800